PROFIL GRADA

VODIČ ZA SEKTOR POSLOVNIH SERVISA

MAGLAJ

www.maglaj.ba

opcina@maglaj.ba

MAGLAJ

Maglaj je jedan od najstarijih gradova u BiH koji je poznat po svom povoljnom geografskom položaju koji se savršeno uklapa sa potencijalom za daljnji razvoj i napredak grada. Maglaj je konektovan sa 3 obližnje zračne luke Sarajevo, Tuzla i Banja Luka, te morskim lukama u Splitu i Dubrovniku, u Hrvatskoj. Geografska lokacija Maglaja je izuzetno poželjna za investitore, jer se nalazi samo 90 km nedaleko od granice sa EU.

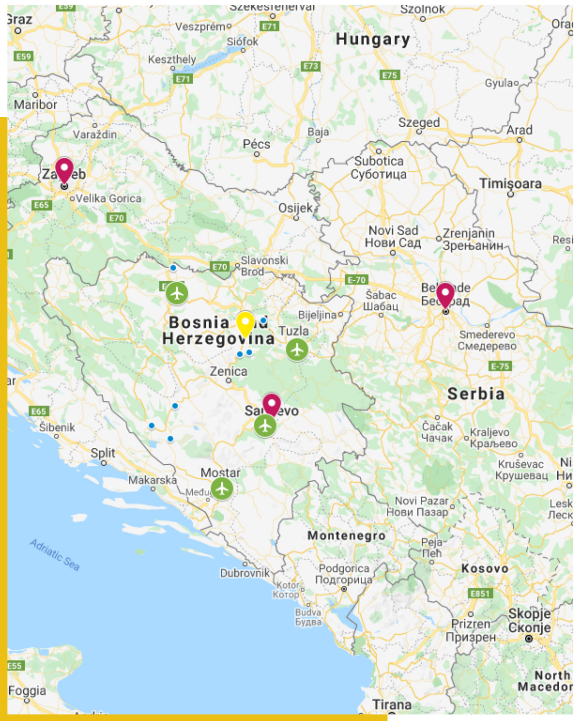

JEDAN OD NAJSTARIJIH GRADOVA **3 ZRAČNE LUKE** **EU 90km**

Postoje tri najpoželjnije lokacije za poslodavce koji žele da grade svoje poslovne prostore, a to su Misurići, Lijesnica i Novi Šeher sa ukupno 36 hektara dostupnih površina za buduće investore. Ove lokacije su najpovoljnije zbog svoje blizine autoputa, dionice M17 te aerodroma u Sarajevu i Tuzli i nedalekoj udaljenosti od samog centra Maglaja.

Ono što Maglaj čini dobrim podnebljem za domaće i strane investitore jeste činjenica da posjeduje BFC (Business Friendly Certification of South East Europe) certifikat koji dokazuje potencijal za investiranje.

Tradicija i iskusna radna snaga stvaraju povoljno okruženje za investicije i siguran rast biznisa, te svakodnevno unapređenje brojnih industrija, što doprinosi smanjenju procenta nezaposlenih.

MAGLAJ

Ovaj perspektivni grad posljednjih nekoliko godina ulaže velike napore u napredak informacionih tehnologija što je rezultiralo organizovanjem događaja ITChallenge te IT sajma kao podsticaj mladim ljudima da se detaljnije informišu o ovoj industrji. Vjeruje se da će ovaj događaj i njemu slični doprinijeti značajnom rastu i razvoju informacionih tehnologija u ovom predjelu. Pored ITChallenge-a još jedan događaj koji doprinosi razvoju IT tehnologije u ovom regionu jeste Spark IT Hub koji se organizuje već nekoliko godina u Maglaju sa predavačima sa višegodišnjim iskustvom.

Grad Maglaj smješten u Zeničko-dobojskom kantonu, sa svojom jedinstvenom sinergijom geografskog prostora i bogatom poslovnom tradicijom, ima veliki potencijal za daljnja ulaganja i razvoj novih industrija. Glavna pokretačka snaga za stvaranje poticajnog okruženja, privlačnog za investiranje i zapošljavanje stanovništva jeste kvalitetna i dostupna radna snaga i pozitivan trend ekonomskog razvoja koji otvara prostor za dodatne napore i aktivnosti koje bi dovele do još bržeg rasta i razvoja BPO sektora u Maglaju.

NAPREDAK IT-A

POTENCIJAL ZA ULAGANJE

KVALITETNA RADNA SNAGA

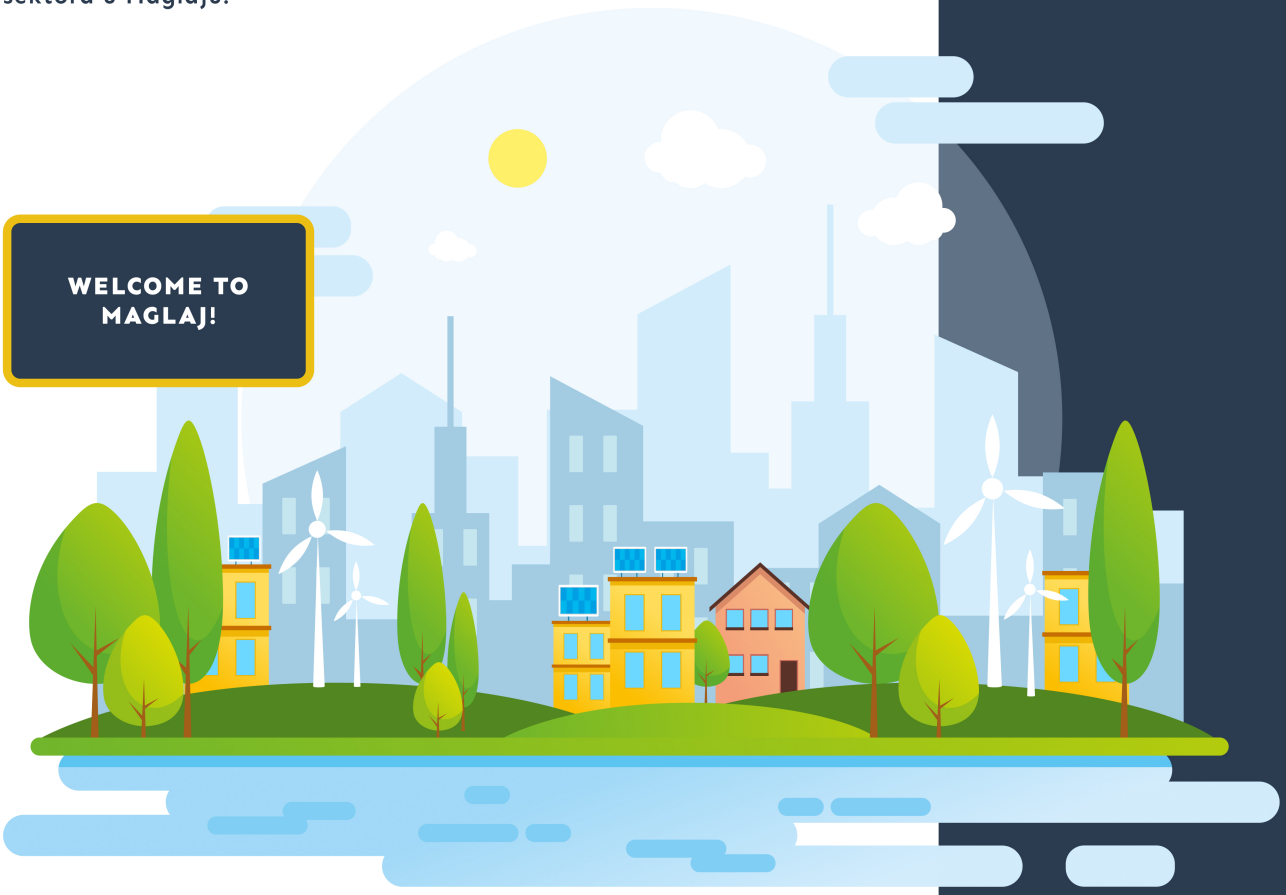

KRATKI PRIKAZ GRADA

MAGLAJ

IME GRADA
Maglaj

POVRŠINA
289 km2

ENTITET
FBiH

KANTON
Zeničko-dobojski

BROJ STANOVNIKA
23.146*

*popis iz 2013. godine

KARAKTERISTIKE GRADA

- Jedan od najstarijih gradova u BiH
- Bogata kulturno-historijska baština
- Odličan geoprometni položaj

DOMINANTNE INDUSTRIJE

- Proizvodnja papira/celuloze
- Tekstilna
- Metalska

AERODROM

POVEZANOST GRADA S OSTALIM CENTRIMA

MEĐUNARODNI AERODROM TUZLA
88 kilometara

MEĐUNARODNI AERODROM SARAJEVO
125 kilometara

AERODROM BANJA LUKA
128 kilometara

ZRAČNA LUKA MOSTAR
240 kilometara

NAJZNAČAJNIJI DOGAĐAJI

- IT Challenge takmičenje
- SPARK IT Hub
- Internacionalni festival folklore "Kolo na bosanskom ćilimu"

SERVISNI CENTRI*

NAZIV KOMPANIJE	POČETAK RADA	BROJ ZAPOSLENIH U KOMPANIJI
MAGNET STUDIO	2010	3
AICOMP doo	2017	2
OBELISK OFFICE	2019	3
ELLI-M	2014	15

*OUTSOURCING

OBRAZOVANJE I EDUKACIJA UNIVERZITETI[1]

IME GRADA
Zenica

BROJ DRŽAVNIH UNIVERZITETA
1

UKUPAN BROJ UPISANIH STUDENATA U AKADEMSKOJ 2018/2019 GODINI
3.591

PROSJEČAN BROJ STUDENATA KOJI SU DIPLOMIRALI/MAGISTRIRALI/DOKTORIRALI NA GODIŠNJEM NIVOU U PERIODU OD 2015. DO 2018. GODINE[2]
451

1. PRIKAZANI PODACI NE OBUHVATAJU SVE UNIVERZITETE U OKOLINI MAGLAJA, VEĆ SAMO UNIVERZITET U ZENICI

2. AKADEMSKE GODINE: 2015/2016, 2016/2017 I 2017/2018

OBRAZOVANJE I EDUKACIJA SREDNJE ŠKOLE[3]

BROJ SREDNJIH ŠKOLA
2

PROSJEČAN BROJ UPISANIH UČENIKA NA GODIŠNJEM NIVOU U PERIODU OD 2015. DO 2018. GODINE[4]
757

PROSJEČAN BROJ UČENIKA KOJI SU MATURIRALI NA GODIŠNJEM NIVOU U PERIODU OD 2015. DO 2018. GODINE[5]
259

3. PRIKAZANI PODACI OBUHVATAJU JU GIMNAZIJA "EDHEM MULABDIĆ" I JU "MJEŠOVITA SREDNJA ŠKOLA" U MAGLAJU

4. 5. ŠKOLSKE GODINE: 2015/2016, 2016/2017 I 2017/2018

ODSJECI

NAZIV ODSJEKA
Engleski jezik i književnost

PROSJEČAN BROJ DIPLOMANATA PRVOG CIKLUSA NA GODIŠNJEM NIVOU U PERIODU OD 2015. DO 2018. GODINE[6]
15

NAZIV ODSJEKA
Njemački jezik i književnost

PROSJEČAN BROJ DIPLOMANATA PRVOG CIKLUSA NA GODIŠNJEM NIVOU U PERIODU OD 2015. DO 2018. GODINE[7]
23

6. 7. AKADEMSKE GODINE: 2015/2016, 2016/2017 I 2017/2018

POZNAVANJE STRANIH JEZIKA[8]

JEZIK	Engleski	Njemački
PROSJEČAN BROJ UČENIKA KOJI IMAJU B2/C1 NIVO ZNANJA NAKON ZAVRŠETKA ŠKOLOVANJA	68	80
PROSJEČAN BROJ UČENIKA KOJI IMAJU NIVO ZNANJA NIŽI OD B2 NAKON ZAVRŠETKA ŠKOLOVANJA	154	142

8. ŠKOLSKE GODINE: 2015/2016, 2016/2017 I 2017/2018

RADNA SNAGA

BROJ NEZAPOSLENIH OSOBA

GODINA	GODINA	GODINA
2016	2017	2018
BROJ OSOBA NA BIROU	BROJ OSOBA NA BIROU	BROJ OSOBA NA BIROU
4.834	4.580	4.190

PROSJEČNE NETO PLATE IZRAŽENE U EURIMA (€)

FUNKCIJA	Računovodstvo	HR (Ljudski Resursi)	IT (Informacione Tehnologije)
TOP MENADŽMENT	875	750	1.250
VOĐA TIMA (MIDDLE - SREDNJI MENADŽMENT	500	500	1.000
RADNIK	400	400	600

NEKRETNINE

VELIČINA PROSTORA	100m^2 – 250m^2	250m^2 – 500m^2	1000m^2+
BROJ PROSTORA	28	1	3
JAVNI/PRIVATNI PROSTOR	Privatni	Privatni	Privatni
PROSJEČNA CIJENA PO METRU KVADRATNOM*	2 EUR	2 EUR	2 EUR
OCJENA KVALITETE	B	A	A

*CIJENE IZDAVANJA

PROSJEČNE CIJENE

IZNAJMLJIVANJE JEDNOSOBNOG STANA
120 €

IZNAJMLJIVANJE DVOSOBNOG STANA
170 €

TAKSI (CIJENA PO km^2)
0,5 €

MJESEČNA CIJENA TERETANE
15 €

CIJENA JEDNOG DNEVNOG OBROKA
6 €

CIJENA KAFE
0,5 €

This publication is supported by Swiss Government through MarketMakers project

SCHWEIZERISCHE EIDGENOSSENSCHAFT
CONFÉDÉRATION SUISSE
CONFEDERAZIONE SVIZZERA
CONFEDERAZIUN SVIZRA

SVISS AGENCY FOR DEVELOPMENT
AND COOPERATION SDC

MarketMakers

Ova brošura objavljena je u okviru projekta "MarketMakers", kojeg podržava Vlada Švicarske, a sprovodi Helvetas Swiss Intercooperation i Kolektiv d.o.o. u BiH. Sadržaj ove brošure, kao i nalazi prikazani u njoj, ne odražavaju nužno stavove Vlade Švicarske.